

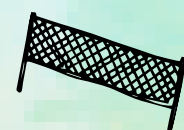

# ASSOCIATIONS KERHORRES 2024/2025

Le Relecq  Kerhuon



## ENTRETIEN PHYSIQUE RELAXATION

### ELORN GYM LOISIRS (EGL)

GYMNASE ALICE MILLIAT :

RANDONNÉE PÉDESTRE : LUNDI 14H

RENFORCEMENT MUSCULAIRE : LUNDI

14H

GYM DOUCE : LUNDI 15H / MARDI 9H45 /

JEUDI 10H10

GYM ENTRETIEN : MARDI 10H45 /

VENDREDI 9H15

PILATES : MARDI 19H / JEUDI 9H10

YOGA : MERCREDI 9H45

DANSES EN LIGNE : MERCREDI 11H

STRETCHING POSTURAL : JEUDI 17H15 /

JEUDI 18H30

TOTAL TRAINING : JEUDI 11H10

BRIGITTE BERTRAND 02.98.30.40.09

MARTINE HULAUD 02.98.28.45.19

ANNE SANGIARDI 02.98.28.21.69

ELORNGYMLAISIRS@HOTMAIL.FR

ELORN-GYM-LOISIRS.ASSO-WEB.COM

### EVASION-TONUS-RÊVES

MMA GERMAIN BOURNOT :

GYM-PILATES, GYM DOUCE,

RENFORCEMENTS : JEUDI 18H15-19H15

MARIE-NOËLLE GOSSELIN

06.79.33.31.70

### KERHUON SPORT DETENTE (KSD)

GYMNASE ALICE MILLIAT :

PILATES : LUNDI 11H-12H

VENDREDI 10H30/11H30

TRAINING FIT : LUNDI 17H30-18H30 ET

18H30-19H30

VENDREDI 18H15-19H15

RENFORCEMENT MUSCULAIRE : LUNDI

19H35-20H35

STRETCHING : MARDI 17H-18H ET

18H-19H

GYMNASTIQUE D'ENTRETIEN : MERCREDI

17H-18H

CARDIO-RENFO : MERCREDI 18H15-19H15

STEP : MERCREDI 19H30-20H30

SALLE POLYVALENTE MMA :

YOGA : 9H30-10H45

VENDREDI 10H30/11H30

PILATES DOUX : 11H-12H

MONIQUE MEVELLEC

02.98.28.37.47

KERHUONSPORTDETENTE@GMAIL.COM

### LES PAS POSSIB'ES

RANDONNÉES :

JEUDI 13H30

SAMEDI 9H

UNE FOIS PAR MOIS À LA JOURNÉE

UN WEEK-END DEUX FOIS PAR AN

TREK :

AU PRINTEMPS PENDANT 5 JOURS

L'ÉTÉ PENDANT 15 JOURS

CHRISTINE LIJOUR

02.98.28.22.61 / 07.88.10.24.99

LESPASPOSSIBES@GMAIL.COM

## SPORTS DE RAQUETTE

### PING PONG CLUB KERHUONNAIS (PPCK)

SALLE SPÉCIFIQUE RUE JEAN ZAY :

PRATIQUE DU TENNIS DE TABLE POUR

TOUS LES PUBLICS

THIERRY HEIME

06.48.32.71.22

PRESIDENT@PPCK.ASSO.FR

WWW.PPCK.ASSO.FR

### PLRK BADMINTON

GYMNASE ALICE MILLIAT :

WWW.PLRK-BADMINTON.FR

PLRK.BAD.RELECQ@GMAIL.COM

### TENNIS CLUB RELECQUOIS (TCR)

SALLE SPÉCIFIQUE RUE JEAN ZAY :

ECOLE DE TENNIS LABEL OR FFT

CONTACT@TC-RELECQUOIS.FR

DENIS@TC-RELECQUOIS.FR

TC-RELECQUOIS.FR

## SPORTS DE COMBAT

### ACADÉMIE DES ARTS MARTIAUX DU

RELECQ-KERHUON (AAAMRK)

GYMNASE ALICE MILLIAT :

COURS DE NIHON TAI JITSU : LUNDI 20H15

À 21H ET MERCREDI 19H45 À 21H15

GILBERT GUENON : 06.66.07.98.88

JEAN-CHARLES MAILLE : 06.85.48.03.40

### ASSOCIATION ATSA

MMA GERMAIN BOURNOT :

COURS DE QI GONG : MARDI 11H ET 12H15

AUDREY HUMBERT

06.85.92.97.16

### FUDOSHIN KARATÉ DO RELECQ-

KERHUON (FKRK)

SALLE DE COMBAT GYMNASSE ALICE

MILLIAT :

MARDI 19H45-21H45

JEUDI 19H15-21H15

SAMEDI 10H30-12H

INSCRIPTION À PARTIR DE 13 ANS

PAS DE COURS ENFANT

BEAUROY-EUSTACHE PATRICK

06 09 08 75 97

FUDOSHINKARATEDOKERHUON@GMAIL.COM

### KERHUON JUDO

GYMNASE ALICE MILLIAT :

ENFANTS 5 À 7 ANS : MERCREDI 14H À 15H

ENFANTS 8 ANS ET + : MERCREDI 15H15 À

16H15

KERHUONJUDO@OUTLOOK.COM

06.58.34.35.58

### SKOL GOUREN KERHOR

SALLE DE COMBAT GYMNASSE ALICE MILLIAT :

4-6 ANS : MERCREDI 17H45-18H30 OU

SAMEDI 11H-11H45

7-14 ANS : MERCREDI 18H30-19H45 ET

SAMEDI 13H30-14H45

ADOS/ADULTES : LUNDI 18H45-20H15 ET

VENDREDI 20H-21H30

MORGAN LAMY

06.79.09.56.23

SKOLGOURENKERHOR@YAHOO.FR

### SHUN FU KAN - AIKIDO

DOJO GYMNASSE ALICE MILLIAT :

ADOS/ADULTES : LUNDI 12H30-13H30

ENFANTS : MARDI 17H-18H

ADOS/ADULTES : MARDI 18H-19H45

ARMES ADOS/ADULTES : MARDI 19H45-21H

MEZZANINE GYMNASSE JEAN-MOULIN :

JEUDI : 19H-20H45 (ADOS/ADULTES)

06.15.40.27.62

SHUNFUKANLRK@GMAIL.COM

### VITALITÉ QIGONG

MMA GERMAIN BOURNOT :

COURS DE QI GONG :

LUNDI 17H30-18H30

MERCREDI 17H30-19H

MONIQUE LE ROY

06.04.44.97.30

## ATHLÉTISME - COURSE

### COURIR À KERHUON (CAK)

GYMNASE ALICE MILLIAT :

MARDI 19H

DIMANCHE 10H

PISTE D'ATHLÉTISME :

MERCREDI 18H

JEUDI 19H

ALAIN SALAUN

06.18.62.35.11

COURIRAKERHUON29@GMAIL.COM

### KERHORRES ORGANISÉS EN ASSOCIATION DE LOISIRS ATHLÉTIQUES (KOALA)

STADE GERARD GARNIER :

COURSE À PIED (ADULTES) :

ENDURANCE : MARDI 18H30

FRACTIONNÉ : JEUDI 18H30

SORTIE LONGUE : DIMANCHE 10H

ATHLÉTISME (JEUNES) :

ÉCOLE D'ATHLÉTISME : MERCREDI DE

14H À 15H15

POUSSINS : MERCREDI DE 15H30 À

16H45

BENJAMINS, MINIMES, CADETS,

JUNIORS : MERCREDI DE 17H15 À

18H45 / SAMEDI DE 10H À 12H

SÉANCE DÉCOUVERTE :

SAMEDI 7 SEPTEMBRE : 14H30-17H

KOALA.KERHUON@GMAIL.COM

### KERHUON TRIATHLON

PIERRE HALBEISEN

KERHUONTRIATHLON@GMAIL.COM

## GYMNASTIQUE

### L'ASSOCIATION GYMNIQUE LES KERHORRES (AGK)

GYMNASE YVES BOURHIS :

GYM DE COMPÉTITION ET DE LOISIRS À

PARTIR DE 3 ANS JUSQU'À 99 ANS POUR

LES FILLES ET LES GARÇONS

NOUVEAUTÉ : 3 CRÉNEAUX DE GYM

SANTÉ

AGK.CLUB@GMAIL.COM



# ASSOCIATIONS KERHORRES

## 2024/2025

Le Relecq  Kerhuon

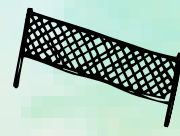

### SPORTS DE BALLON

#### FOOTBALL CLUB LE RELECQ-KERHUON (FCRK)

STADE DE KERMARIA :

U6 : MERCREDI 15H À 16H

U7 : MERCREDI 16H À 17H

SYNTHETIQUE DE KERZINCUFF :

U8/U9 : MERCREDI 13H30 À 14H45 ET SAMEDI MATIN SUR CONVOCATION

U10/U11 : LUNDI 17H30 À 18H30 / MERCREDI 15H15 À 16H15 ET SAMEDI SUR CONVOCATION

U12/U13 : MARDI 17H30 À 18H30 / MERCREDI 17H À 18H30 / VENDREDI 17H30 À 18H30 ET SAMEDI SUR CONVOCATION

U14/U15 : MARDI 18H À 19H30 / JEUDI 18H À 19H30 ET SAMEDI SUR CONVOCATIONS

U16/U17 : MERCREDI 18H30 À 20H / VENDREDI 18H30 À 20H ET SAMEDI SUR CONVOCATION

U18/U19/SÉNIORS : MARDI 19H30 À 21H / JEUDI 19H30 À 21H ET DIMANCHE APRÈS-MIDI SUR CONVOCATION

VÉTÉRANS : VENDREDI SOIR

LOISIRS : SAMEDI MATIN

JOUAN THOMAS

SECRETARIAT.FCRK@GMAIL.COM

#### LRK RUGBY

STADE DES FRÈRES QUENTEL :

OLIVIER BÉNARD

SECRETARE.LRKRUGBY@GMAIL.COM

#### PONT DE L'IROISE HANDBALL (PIHB)

GYMNASE THÉRÉNÉ :

HANDBALL ET MULTISPORTS POUR LES PETITS

CONTACT@PIHB.FR

#### PLRK VOLLEY

GYMNASE ALICE MILLIAT :

VOLLEY : MARDI / VENDREDI 20H30 / 22H30

BLANDINE DELESTRE

06 99 54 52 18

LOÏC NERZIC

LOIC.NERZIC@AC-RENNES.FR

### SORTIES-VOYAGES

#### LOISIRS VOYAGES

ACTIVITÉS DANS LES MEILLEURS CONDITIONS, QUELS QUE SOIENT L'ÂGE OU LA CONDITION SOCIALE, DANS UN ESPRIT DE SOLIDARITÉ ET DE CONVIVIALITÉ.

RENÉ VROT

02.98.28.47.61

### NAUTISME

#### SPORT NAUTIQUE RELECQ-KERHUON (SNRK)

VOILE (OPTIMIST, PLANCHE À VOILE, CATAMARAN, WINGFOIL ET HABITABLE) :  
COURS MERCREDI APRÈS-MIDI OU SAMEDI STAGE PENDANT LES VACANCES SCOLAIRES

06.65.16.99.14 / 09.81.80.84.66

CONTACT@SNRK.FR

WWW.SNRK.FR

#### TOUTES VOILES KEHORRES (TVK)

VALORISATION ET DYNAMISATION DU PLAN D'EAU LOCAL EN PROPOSANT DES ANIMATIONS OUVERTES À TOUS.

INSCRIPTIONS À LA MAISON DE LA MER GUY LIZIAR AU PASSAGE LE 14 SEPTEMBRE 2024

### CYCLISME

#### GROUPE CYCLISTE KERHUONNAIS (GCK)

GYMNASE ALICE MILLIAT :

CYCLOTOURISME :

JEUDI APRÈS-MIDI

DIMANCHE MATIN

JACQUES LAMOUR

06.24.44.74.56

JACQUES.LAMOUR@NEUF.FR

#### RELECQ VTT

STADE DE KERMARIA :

VTT : SAMEDI 13H45

DENIS LOUISIN

RELECQVTT@GMAIL.COM

### AUTRES SPORTS

#### OFFICE DES SPORTS

1 PLACE DE LA LIBÉRATION

ANNIE JAOUEN

OFFICEDESPORTS.LRK@ORANGE.FR

#### KERHORRE PÉTANQUE

BOULODROME PIERRE GOUEZ :

ÉCOLE DE PÉTANQUE : SAMEDI 10H À 12H

DANIEL OLIVIER

06.86.28.51.30

KERHORRE-PETANQUE@ORANGE.FR

#### PALET KERHOR

COURS DE PALET (ADULTE) :

MERCREDI À PARTIR DE 20H

PALETKERHORRE@GMAIL.COM

#### PLRK ULTIMATE

MIXTE, ADULTES ET JEUNES DE PLUS DE 8 ANS

PIERRE LE VAILLANT

02.98.28.20.94

### ENFANCE ET JEUNESSE

#### ESPACE JEUNES - POINT INFO JEUNES (PIJ)

POINT INFORMATION JEUNESSE (11 - 18 ANS) - PÉRIODE SCOLAIRE : MARDI AU VENDREDI 16H30-18H30, MERCREDI 15H30-18H30, SAMEDI SUR RENDEZ-VOUS  
VACANCES : DU LUNDI AU VENDREDI 17H-18H OU SUR RENDEZ-VOUS

ACCUEIL JEUNES : MARDI AU JEUDI 16H45-18H30, VENDREDI 16H45-19H, SAMEDI 14H-18H.

VACANCES : LUNDI AU VENDREDI DE 17H À 18H.

#### L'ÎLE AUX ENFANTS

ÉVEIL CORPOREL, ARTISTIQUE ET SENSORIEL POUR LES ENFANTS ÂGÉS DE 6 MOIS À 3 ANS GARDÉS CHEZ LES ASSISTANTES MATERNELLES ET LES GARDES D'ENFANTS À DOMICILE.

LAETITIA MORVAN

LILEAUXENFANTS.KERHUON@LAPOSTE.NET

#### MAISON DE L'ENFANCE ET DE LA JEUNESSE (MEJ)

2 RUE DE KEROUMEN :

ACCUEIL DE LOISIRS DU MERCREDI (DÈS LA SCOLARISATION À 12 ANS) : 13H15-16H30 (POSSIBILITÉ -19H)

ACCUEIL DE LOISIRS DES VACANCES (DÈS LA SCOLARISATION À 12 ANS) : 9H-16H30 - JOURNÉE OU DEMI-JOURNÉE AVEC OU SANS REPAS (POSSIBILITÉ 7H15-19H).  
UNIQUEMENT EN JOURNÉE COMPLÈTE L'ÉTÉ.

02.98.28.38.38

MEJ@MAIRIE-RELECQ-KERHUON.FR

### PATRIOTIQUE

ASSOCIATION DES COMBATTANTS PRISONNIERS DE GUERRE - COMBATTANTS D'ALGÉRIE, TUNISIE, MAROC - TROUPE EN OPÉRATION EXTÉRIEURES (ACPG - CATM -TOE ET VEUVES)

MIREILLE GOURLAN

02.98.28.39.21

MIREILLE.GOURLAN@WANADOO.FR

FÉDÉRATION NATIONALE DES ANCIENS COMBATTANTS EN ALGÉRIE, MAROC ET TUNISIE (FNACA)

LUCIENNE ANDRÉ

02.98.28.37.80

#### OFFICIER MARINIERS ET VEUVES

MARIE-THÉRÈSE PENSART

OFFICIERSMARINIERSDEKERHUON@HOTMAIL.FR

UNION NATIONALE DES ANCIENS COMBATTANTS (UNC)

ROGER LE COZ

06.44.77.35.72



# ASSOCIATIONS KERHORRES

## 2024/2025

Le Relecq  Kerhuon

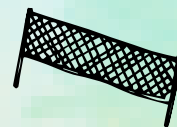

### LOISIRS ET ARTS CRÉATIFS

#### ART ET VIE

**LOCAL ATELIER : 11 TER RUE LE REUN**  
**ATELIER OUVERT : MERCREDI DE 14H À 16H.**  
**INITIATION HUILE ET ACRYLIQUE (YVON VETEL) : JEUDI DE 14H À 16H.**  
**INITIATION PASTEL (SYLVIANNE LE QUÉMÉNER) : MARDI DE 16H À 18H.**

#### YVON VETEL

SYLVIANNE LE QUÉMÉNER  
LYSSYL311@GMAIL.COM  
ART-ET-VIE.JIMDOFREE.COM

#### KERHORRE PHILATÉLIE

**SALLE DES PÊCHEUSES KERHORRES :**  
**COLLECTION DE TIMBRES-POSTES ET ORGANISATION DE BOURSES D'ÉCHANGE ET D'EXPOSITION.**  
**RÉUNION : 2 FOIS PAR MOIS LE SAMEDI DE 17H30 À 19H00 (SUIVANT CALENDRIER ÉTABLI POUR SEPTEMBRE).**  
BERNARD BOUSSEDID  
06.71.24.87.68 BOUSSEDID@WANADOO.FR  
GÉRARD BAGUET  
02.98.01.13.02  
BAGUETG@ORANGE.FR

#### LOISIRS FEMININS

**CENTRE SOCIAL JACOLOT :**  
**LOISIRS CRÉATIFS**  
SYLVIANNE JACOLOT  
02.98.28.06.19  
JACOLOT@ALICEADSL.FR

#### MAQUETTE CLUB KERHUONNAIS

**SALLE LA LONGÈRE DE KERZINCUFF :**  
**ASSOCIATION DE MAQUETTISTES STATIQUES ET DE FIGURINISTES**  
**REUNION : SAMEDI DE 9H30 A 16H30**  
BERTRAND MICHEL  
06.86.73.34.16  
MAQUETTE.CLUB.KERHUONNAIS@GMAIL.COM  
MAQUETTECLUBKERHUONNAIS.JIMDO.COM

#### PLRK ATELIERS DE CRÉATIVITÉ

**SALLE DU PLRK, RUE GUY LUSSAC**  
**PUBLIC : ADULTES**  
PLRK@ORANGE.FR

#### VAGUE DE SCRAP

**SALLE LA LONGÈRE DE KERZINCUFF :**  
**ATELIERS DE SCRAPBOOKING**  
MICHELLE LE ROUX : 06.65.12.23.21.  
VAGUEDESCRAP@GMAIL.COM

### CULTURE

#### AMIS DE LA MAISON DES KERHORRES

**1 PLACE MEZDOUN**  
**LE MUSÉE EST OUVERT LE PREMIER DIMANCHE DE CHAQUE MOIS, DE 14H30 À 17H30.**  
**IL PEUT AUSSI ÊTRE OUVERT AUX GROUPES, EN DEHORS DE CES DATES, SUR RENDEZ-VOUS.**  
06.81.36.83.91  
MDKERHORRES@GMAIL.COM

#### CENTRE GENEALOGIQUE DU FINISTÈRE

**ETUDE DE LA GÉNÉALOGIE ET DE L'HISTOIRE DES FAMILLES POUR FAVORISER LES CONTACTS ET LES ÉCHANGES**  
CG29@CGF.ASSO.FR

#### CINÉMIROIR

**AUDITORIUM JEAN MOULIN :**  
**CINÉ-MIROIR EST UN CINÉ-CLUB AFFILIÉ À LA FÉDÉRATION DE CINÉ-CLUBS INTERFILM**  
**PROJECTIONS : VENDREDI 20H15 (10 SÉANCES DE SEPTEMBRE À JUIN)**  
CINE.MIROIR@GMAIL.COM

#### ULTRA

**LA GARE, CENTRE D'ART ET DE DESIGN DU LUNDI AU JEUDI ET SAMEDI 14H-17H, FERMETURE VENDREDI ET DIMANCHE.**  
**ENTRÉE LIBRE**  
**ACCUEIL DES GROUPES SUR RENDEZ-VOUS**  
09.52.36.08.18  
WWW.EDITIONS-ULTRA.ORG  
FACEBOOK : ASSOCIATION ULTRA  
INSTAGRAM : @ULTRA\_ASSO  
PLATEFORME DE DESIGN : FLATSHAPE.FR

### MUSIQUE ET DANCE

#### ACCORDAGE

**CENTRE JACOLOT :**  
**RÉPÉTITION DE CHANTS DE MARINS ET DE LA MER : LUNDI 17H-19H**  
ACCORDAGE2013@GMAIL.COM

#### ANIMATION 480

**MMA GERMAIN BOURNOT :**  
**CLAUDE CORCUFF**  
ANIMATION.480@GMAIL.COM

#### BAGAD KERHOR

**AUDITORIUM JEAN MOULIN :**  
**CORNEMUSE : LUNDI 20H**

#### MMA GERMAIN BOURNOT :

**BOMBARDE : MARDI 20H**  
**CAISSE CLAIRE : MERCREDI 19H**  
**MUSIQUE D'ENSEMBLE : MERCREDI 20H**  
ANNE-MARIE BÉNECH  
02.98.32.09.71 - 06.28.59.05.77  
BENECHAME@YAHOO.FR

#### CERCLE CELTIQUE

**MMA GERMAIN BOURNOT :**  
**MARTINE GUILLERM**  
02.98.28.01.40

#### CUBAIL'ASÍ

**MMA GERMAIN BOURNOT :**  
**DANSES AFROCUBAINES : LUNDI 18H30-19H30**  
**SALSA INTER : LUNDI 19H30-20H30**  
**SALSA INTER + : LUNDI 20H30 - 21H30**  
CUBAILASI@GMAIL.COM

#### GWALARN

**MMA GERMAIN BOURNOT :**  
**COURS DE KAN HA DISKAN :**  
**MERCREDI 18H15 À 19H30**  
ERWAN PRIGENT  
GWALARN.LRK@GMAIL.COM  
**MMA GERMAIN BOURNOT :**  
**COURS DE DANSES BRETONNES :**  
**JEUDI 20H30 À 22H15**  
FABIENNE TOUARIN  
06.64.14.69.47

#### KERHORRE COUNTRY

ANITA QUEAU  
02.98.02.30.08  
KERHORRE-COUNTRY@ORANGE.FR

#### LA PLUIE QUI CHANTE

**MMA GERMAIN BOURNOT :**  
**INITIATION À LA GUITARE ADULTES ET ADOLESCENTS**  
AYMERIC BERRIAU  
06.20.88.35.90  
AMANDINE FIFY  
06.75.34.68.29  
LAPLUIEASSO@GMAIL.COM

#### LE BALLET LÉGENDAIRE DU PAYS D'IROISE

**SALLE DUMONT D'URVILLE :**  
**COURS DE DANSES ANCIENNES :**  
**MARDI 20H30 À 22H30**  
BRUNO CORNEN  
06.47.86.96.44

#### THE RAINBOW'S DANCERS

**SALLE DUMONT D'URVILLE :**  
**DANSE COUNTRY ET LINE :**  
**LUNDI :**  
-DE 19H30 À 20H30 (COURS INTERMÉDIAIRE ET AVANCÉ LINE) (MUSIQUES NON COUNTRY)  
-DE 20H30 À 22H (COURS INTERMÉDIAIRE OU AVANCÉ) (MUSIQUES COUNTRY)  
**MERCREDI :**  
- DE 19H À 20H30 : COURS DÉBUTANT  
- DE 20H30 À 22H : COURS NOVICE  
ANNIE LE GRIGNOU  
06.86.11.17.93  
MICHEL LE BRIS  
06.87.85.97.91

#### VOXNCIE

**MMA GERMAIN BOURNOT :**  
**COMÉDIE MUSICALE (ADULTES) : MARDI 20H30-22H**

#### CENTRE JACOLOT :

**COMÉDIE MUSICALE (ADOS) : MERCREDI 16H30-17H30**  
**COMÉDIE MUSICALE (ENFANTS) : MERCREDI 17H45-18H45**  
**CHANT (DÈS 14 ANS) : MERCREDI 19H-20H**  
CLAIRE DELANOË  
06.65.42.10.57  
VOXNCIE@OUTLOOK.FR



# ASSOCIATIONS KERHORRES 2024/2025

Le Relecq  
Kerhuon

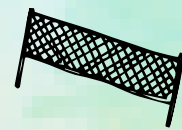

## AUTRES ACTIVITÉS

**AMIS ET ANCIENS DE L'ÉTOILE ST ROGER**  
ENTRETIEN DES INSTALLATIONS LIÉES AUX  
ACTIVITÉS FOOTBALLISTIQUES

**TERRAIN DE KERMARIA :**

CHRISTIAN THOMAS

06.45.80.24.07

AMIS.ANCIENS.ESR@GMAIL.COM

**ASSOCIATION DE SONORISATION**

**RELECCOISE (ASR)**

11 RUE VICTOR SÉGALEN

SONORISATION ET ÉCLAIRAGE DE

TOUS ÉVÉNEMENTS

RAYMOND BACHELIER

BACHELIER.ASR@GMAIL.COM

**CERCLE DES ŒNOPHILES DE LA RÉGION**

**BRETOISE (CORB)**

**SALLE DE LA LONGÈRE DE KERZINCUFF :**

L'ASSOCIATION EST DÉDIÉE À L'ŒNOLOGIE (LE

VIN ET SES TERROIRS) DANS UN ESPRIT DE

DÉCOUVERTE, D'INITIATION ET DE

PERFECTIONNEMENT.

06.60.74.41.12

ASSO.CORB@GMAIL.COM

**CLUB CANIN**

LIEU-DIT RUNAVEL

ÉDUCATION DES CHIENS ADULTES,

ÉCOLE DU CHIOT, PROMENADES

CANINES

COURS : DIMANCHE 10H

WWW.CLUBCANINRELECCQKERHUON

**CLUB MYCELLIUM KERHORRE**

MYCOLOGIE

CMYCELLIUMK.CANALBLOG.COM

**COMITÉ DE JUMELAGE**

JUMELAGE.LRKBODMIN@GMAIL.COM

**HOLDEM POKER BREST KERHUON (HPBK)**

SALLE DU BOULODROME PIERRE GOUEZ :

DENIS PRUNEAU

06.34.44.06.32.

PRESIDENCEHPBK@GMAIL.COM

**DÉJÀ DEMAIN**

ASSOCIATION ÉCOLOGISTE SUR LA COMMUNE,

NOUS VOUS PROPOSONS DES ACTIONS POUR

MIEUX CONNAÎTRE ET D'AGIR SUR VOTRE

ENVIRONNEMENT, NOURRIR ET PARTAGER

NOTRE RÉFLEXION SUR L'ÉCOLOGIE.

KARINE LE GUILLOU-LE LIVEC

06.80.26.40.81

DEJADMAIN29@GMAIL.COM

**L'ASSOCIATION DES PLAISANCIERS DE**

**CAMFROUT KERHUON (APACK)**

GESTION DES MOUILLAGES DE LA BAIE DE

CAMFROUT

PIERRE NÉDÉLEC : 06.12.08.15.29

WWW.APACK-BZH.COM

**L'ASSOCIATION DES PLAISANCIERS**

**DU STEAR (APSRK)**

GESTION DES MOUILLAGES AU STEAR

PRÈS DE LA PYROTECHNIE DE ST

NICOLAS

ANDRÉ CHARLOTO

06.70.07.63.57

**LES ECOPARTAGEURS D'ICI ET  
D'AILLEURS**

PARTAGEOTHEQUE, AUTOPARTAGE,

PARTAGE D'INFORMATIONS AUTOUR DE

L'ÉCOLOGIE ET DU DÉVELOPPEMENT

DURABLE.

CONTACT@LESECOPARTAGEURS.FR

**LES INCROYABLES COMESTIBLES**

**CENTRE JACOLOT :**

PROPOSER, ACCOMPAGNER DES PROJETS DE

CULTURE DE COMESTIBLES SUR DES LIEUX

PARTAGÉS DE LA COMMUNE, AFIN DE CRÉER

DU LIEN.

ICLERELECCQKERHUON@LAPOSTE.NET

**SERRE PARTAGÉE DE LA FONTAINE**

**CENTRE JACOLOT :**

02.98.28.05.49

## HANDICAP

**AMICALE D'ENTRAIDE POUR UNE**

**MEILLEURE VIE DES ENFANTS**

**MALADES ET/OU HANDICAPÉ**

**(A.E.M.V. ENFANTS MALADES)**

AIDE FINANCIÈRE AUX FAMILLES POUR

L'ACHAT DE MATÉRIELS MÉDICAUX OU DE

CONFORT NON REMBOURSÉS PAR LA

SÉCURITÉ SOCIALE NI PAR LES MUTUELLES,

POUR LES LOISIRS DES ENFANTS MALADES ET

POUR LES STRUCTURES SPÉCIALISÉES (I.E.M.

ET I.M.E, SERVICES HOSPITALIERS, ETC...).

ERIC CANN

06.88.96.50.50,

AEMV.ENFANTS.MALADES@GMAIL.COM

**L'ARCHE A BREST**

**LE CARMEL**

02.98.30.54.05

DIRECTION@ARCHE-BREST.ORG

**PAPILLONS BLANCS**

ASSOCIATION AU SERVICE DE 1 650

PERSONNES EN SITUATION DE HANDICAP

MENTAL ET/OU PSYCHIQUE. POUR

PERMETTRE À CHACUN DE CONSTRUIRE

SON PARCOURS DE VIE.

ASSOCIATION@PAPILLONSBLANCS29.FR

**IPIDV CLAIR OBSCUR**

ASSOCIATION GESTIONNAIRE DE SERVICES À

DESTINATION DES PERSONNES DÉFICIENTES

VISUELLES, AVEC UN SERVICE ENFANCE,

ADULTE ET ACCESSIBILITÉ.

SOPHIE HERNIO

06.60.88.44.92

## SOLIDARITÉ

**AASEC**

**CENTRE JACOLOT :**

TOUT AU LONG DE L'ANNÉE, ACTIVITÉS ET

SORTIES POUR TOUTES ET TOUS.

GRATUIT / ACCESSIBLES À DES TARIFS ADAPTÉS

AU QUOTIEN FAMILIAL DU FOYER.

02.98.28.05.49

ACCUEIL.JACOLOTO@GMAIL.COM

**AYUDA LATINOS**

GAUTIER PAUGAM

AYUDALATINOSBREST@GMAIL.COM

**BRETAGNE BENIN ESPOIR**

CHRISTINE THEPAUT

02.98.28.79.05 / 06.77.61.82.39

**EMMAÛS**

5 RUE ABBÉ PIERRE :

FRANCK OSSOUF

EMM.BREST@WANADOO.FR

**ESCAPE**

ENSEMBLE SOLIDAIRES CONTRE LES

CANCERS PEDIATRIQUES

VIRGINIE MENAGER

07.62.33.89.92

ESCAPE.LRK@GMAIL.COM

**LES AMIS DE LA RÉSIDENCE KERLAOUENA**

34 RUE CAMILLE VALLAUX :

CHANTAL CAULIÉ-OLLIVIER

06.84.56.26.49

CAULIE-OLLIVIER@ORANGE.FR

**SECOURS CATHOLIQUE - CARITAS**

**FRANCE**

LOCAL RUE LE REUN :

LUTTE CONTRE LA PAUVRETÉ, LES

INÉGALITÉS SOCIALES ET L'EXCLUSION.

OUVERTURE DE LA BOUTIQUE SOLIDAIRE :

MARDI DE 14H À 17H

SAMEDI DE 9H À 12H

FERMETURE DURANT LES VACANCES

SCOLAIRES

MADO LE VERN

06.47.99.56.55

**SECOURS POPULAIRE FRANÇAIS**

LOCAL RUE LE REUN :

ACTION SOCIALE SANS HÉBERGEMENT

MARDI ET JEUDI 14H À 17H

02.98.30.54.07

LERELECCQK@SPF29.ORG

**S'INVESTIR MOBILISER POUR ACCUEILLIR**

**HUMAINEMENT (SIMPAN)**

AIDE ADMINISTRATIVE ET JURIDIQUE

JEAN-ALBAN ANSQUER

ALBAN.ANSQUER@SFR.FR

**SOLIDARITÉ FRANCO SOMALIENNE (SFS)**

AIDE D'UNE COOPÉRATIVE

SOMALIENNE DE PÊCHEURS

06.98.99.57.40

ABDI-TAHIR.MOHAMED@ORANGE.FR

**100 POUR 1 TOIT**

CENT PERSONNES COTISENT POUR

FINANCER LE LOYER ET LES CHARGES D'UN

LOGEMENT ET METTRE AINSI À L'ABRI UNE

OU PLUSIEURS FAMILLES EN DEMANDE DE

RÉGULARISATION.

100POUR1TOITLRK@GMAIL.COM